

## Calendario para personas naturales obligadas a llevar contabilidad

Mayo 2024

Conozca las declaraciones que se deben realizar en este mes.

La fecha de vencimiento de las declaraciones tributarias depende del noveno dígito del RUC; sin embargo, las declaraciones de Impuesto a la Renta, del IVA, retenciones en la fuente, ICE, ISD y el anexo de movimiento internacional de divisas para contribuyentes especiales se deben presentar hasta **el día 11 del respectivo mes** de vencimiento de cada obligación.

En la siguiente tabla podrá encontrar el día de vencimiento en mayo de sus declaraciones. Recuerde que **si el día de la declaración cae en feriado o fin de semana se retrasa hasta el siguiente día hábil.**

## Fechas límites para presentar las declaraciones

Noveno dígito del número de cédula del contribuyente	Plazos de obligaciones	Día del mes
Contribuyentes especiales	13	Lunes
1	10	Viernes
2	13	Lunes
3	14	Martes
4	16	Jueves
5	20	Lunes
6	20	Lunes
7	22	Miércoles
8	27	Lunes
9	27	Lunes
0	28	Martes

## Declaraciones para personas naturales obligadas a llevar contabilidad, mayo 2024:

**1. Declaración del Impuesto al Valor Agregado (IVA) y retenciones en la fuente de IVA  
Abril 2024**

Esta declaración pertenece al impuesto y retenciones percibidas en el mes de abril.

**2. Declaración del Impuesto a los Consumos Especiales (ICE)  
Abril 2024**

Esta declaración pertenece a la información del mes de abril.

**3. Declaración de Impuesto Redimible a las Botellas Plásticas no Retornables (IRBP)  
Marzo 2024**

La declaración y pago del impuesto se realizará hasta el quinto día del mes subsiguiente.

**4. Declaración de retenciones en la fuente de impuesto a la renta  
Abril 2024**

Esta declaración pertenece a la información del mes de abril.

**5. Anexo Transaccional Simplificado (ATS)  
Marzo 2024**

Este anexo presenta la información correspondiente al mes de marzo.

**6. Declaración patrimonial**

Deben presentar las personas naturales cuyos activos superen los US\$238,040 y la sociedad conyugal o unión de hecho que superen los US\$476,080.

**7. Municipio Patente y 1,5 por mil de Activos Totales**

Se paga por cada municipio en donde se generen ingresos.

**8. Declaración del Impuesto a la Salida de Divisas (ISD) Abril**

Considerar las presunciones establecidas en la ley, entre otras, pagos efectuados en el exterior. La declaración se presentará en los meses que se cause el impuesto.

**9. Anexo de Impuesto a los Consumos Especiales (ICE) - Informe mensual de ventas - Marzo**

Aplica para los sujetos pasivos del Impuesto a los consumos especiales.

**10. Anexo de Información de Operaciones Gravadas y Relacionadas con el Impuesto Redimible a las Botellas Plásticas - Anexo IBP - Mes de Marzo**

Están en la obligación de presentar el anexo, los embotelladores e importadores de bebidas contenidas en botellas plásticas gravadas.

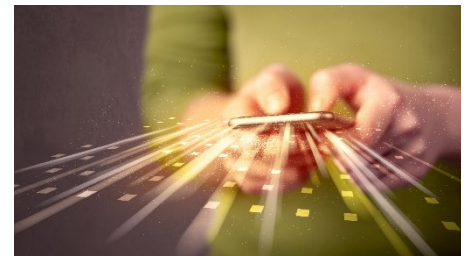

Deloitte se refiere a una o más entidades de Deloitte Touche Tohmatsu Limited (“DTTL”), su red global de firmas miembro y sus sociedades afiliadas a una firma miembro (en adelante “Entidades Relacionadas”) (colectivamente, la “organización Deloitte”). DTTL (también denominada como “Deloitte Global”) así como cada una de sus firmas miembro y sus Entidades Relacionadas son entidades legalmente separadas e independientes, que no pueden obligarse ni vincularse entre sí con respecto a terceros. DTTL y cada firma miembro de DTTL y su Entidad Relacionada es responsable únicamente de sus propios actos y omisiones, y no de los de las demás. DTTL no provee servicios a clientes. Consulte [www.rpcabogados.com.ec/rp/es/conozcanos](http://www.rpcabogados.com.ec/rp/es/conozcanos) para obtener más información.

Deloitte presta servicios profesionales líderes de auditoría y assurance, impuestos y servicios legales, consultoría, asesoría financiera y asesoría en riesgos, a casi el 90% de las empresas Fortune Global 500® y a miles de empresas privadas. Nuestros profesionales brindan resultados medibles y duraderos que ayudan a reforzar la confianza pública en los mercados de capital, permiten a los clientes transformarse y prosperar, y liderar el camino hacia una economía más fuerte, una sociedad más equitativa y un mundo sostenible. Sobre la base de su historia de más de 175 años, Deloitte abarca más de 150 países y territorios. Conozca cómo los aproximadamente 457,000 profesionales de Deloitte en todo el mundo crean un impacto significativo en [www.deloitte.com](http://www.deloitte.com).

Tal y como se usa en este documento, Andeanecuador Consultores Estratégicos C.L., RP&C Abogados Cía. Ltda. y RP&C – LAW Representaciones Cía. Ltda., tiene el derecho legal exclusivo de involucrarse en, y limita sus negocios a, la prestación de servicios de consultoría, consultoría fiscal, asesoría legal, en riesgos y financiera respectivamente y otros servicios profesionales bajo el nombre de “Deloitte”. Andeanecuador Consultores Estratégicos C.L., tiene el derecho legal exclusivo de involucrarse en, y limita sus negocios a, la prestación de servicios de consultoría, asesoría en riesgos y financiera y otros servicios profesionales bajo el nombre de “Deloitte”. RP&C Abogados Cía. Ltda., tiene el derecho legal exclusivo de involucrarse en, y limita sus negocios a, la prestación de servicios de consultoría fiscal, asesoría legal y otros servicios profesionales bajo el nombre de “Deloitte”. RP&C – LAW Representaciones Cía. Ltda., tiene el derecho legal exclusivo de involucrarse en, y limita sus negocios a, la prestación de servicios de Agente Residente (Representación Legal) y otros servicios profesionales bajo el nombre de “Deloitte”.

Esta comunicación contiene solamente información general y ni Touche Tohmatsu Limited (“DTTL”), su red global de firmas miembro o sus Entidades Relacionadas (colectivamente, la “organización Deloitte”) está, por medio de esta comunicación, prestando asesoramiento profesional o servicio alguno. Antes de tomar cualquier decisión o tomar cualquier medida que pueda afectar sus finanzas o su negocio, debe consultar a un asesor profesional calificado.

No se proporciona ninguna representación, garantía o promesa (ni explícita ni implícita) sobre la veracidad ni la integridad de la información en esta comunicación, y ni DTTL, ni sus firmas miembro, Entidades Relacionadas, empleados o agentes será responsable de cualquier pérdida o daño alguno que surja directa o indirectamente en relación con cualquier persona que confíe en esta comunicación. DTTL y cada una de sus firmas miembro y sus Entidades Relacionadas, son entidades legalmente separadas e independientes.

© 2024 RP&C Abogados Cía. Ltda. y RP&C – LAW Representaciones Cía. Ltda., según el servicio que presta cada una.

**Juan Yupa**

**Socio de Impuestos**

Tel: +593 (2)381 5100 ext. 2257

Cel: +593 (9)9816 7350

Email: [jyupa@deloitte.com](mailto:jyupa@deloitte.com)